

# Freizeit – Sport - Gruppe

beim Bezirksamt Spandau von Berlin e.V.



## **Jahreshauptversammlung 2025 (FSG-BA-Spandau e.V.)**

Sonntag, 09.11.2025  
Seniorenklub Südpark  
Weverstr. 38, 13595 Berlin  
Beginn: 13:00 Uhr  
Zeitraumen: 1,5 Std.

### **Tagesordnungspunkte:**

- 1. Eröffnung und Begrüßung durch den 1. Vorsitzenden*
- 2. Teilnehmerliste (stimmberechtigte Mitglieder), Protokollführung,  
Bestätigung der Tagesordnungspunkte*
- 3. Danksagung an den ehem. 2. Vorsitzenden Holger Schubert*
- 4. Geschäftsbericht des Vorstandes*
- 5. Kassenbericht des Schatzmeisters*
- 6. Bericht der Kassenprüfer*
- 7. Aussprache zu den Punkten 4, 5 und 6*
- 8. Entlastung des Vorstandes für das abgelaufene Geschäftsjahr 2024*
- 9. Neuwahlen*
  - 9.1.: 1. Vorsitzender*
  - 9.2.: 2. Vorsitzender*
  - 9.3.: Kassierer*
  - 9.4.: Schriftführer*
  - 9.5.: Kassenprüfer*
- 10. Vorschläge und Anregungen*

### **1. Begrüßung der Mitglieder des Vereins**

### **2. Teilnehmerliste, Protokollführung** **Bestätigung der Tagesordnungspunkte**

### **3. Danksagung an den ehem. 2. Vorsitzenden Holger Schubert**

Wir vom geschäftsführenden Vorstand danken  
Herrn Holger Schubert, dem ehemaligen  
2. Vorsitzenden des Gesamtvereins,  
herzlichst für seinen langjährigen Einsatz  
und sein engagiertes Wirken.

Wir gehen davon aus, dass er heute für das  
Geschäftsjahr 2024 entlastet wird, und möchten  
seine Verdienste an dieser Stelle ausdrücklich würdigen.

Wir wünschen ihm für die Zukunft alles Gute  
und freuen uns, dass er uns als Mitglied  
der FSG-Familie weiterhin verbunden bleibt.

#### 4. Geschäftsbericht des Vorstandes

#### Mitgliederentwicklung nach Sportarten 2024

	2023	2024
Abteilung	31.12.	31.12.
Tennis	153	146
Badminton	89	108
Volleyball	50	66
Futsal/Fussball	45	47
Kanu/Drachen.	48	47
Qigong	17	33
Gymnastik	14	15
Tanzen/Salsa	0	12
Tischtennis	6	6
Kegeln	4	0
Gesamtergebnis	416	480

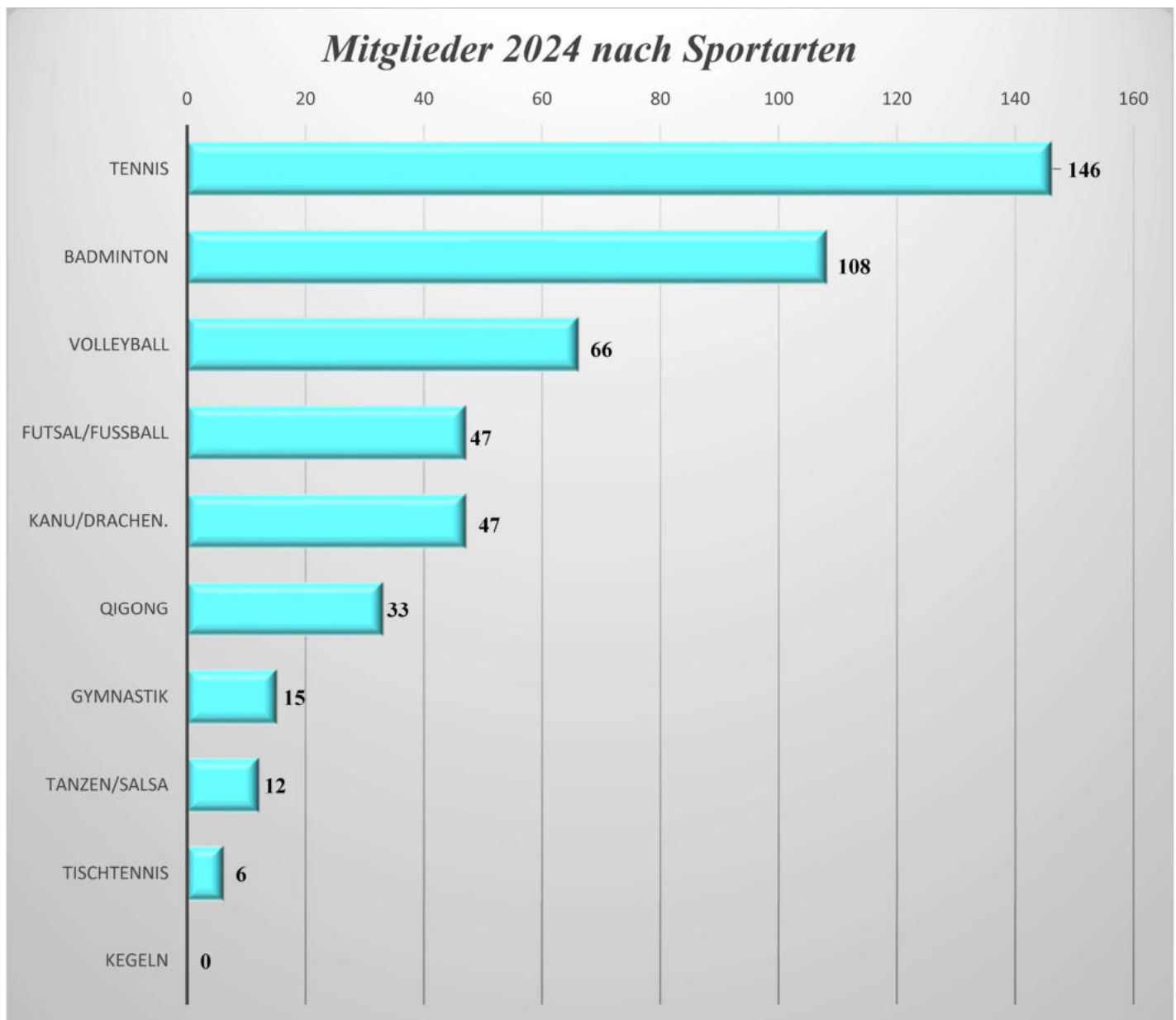

## Mitgliederentwicklung 2023 - 2024

Gesamt-Verein		
Jahr	2023	2024
Anzahl	416	480

### *Mitgliederentwicklung Gesamtverein 2023 - 2024*

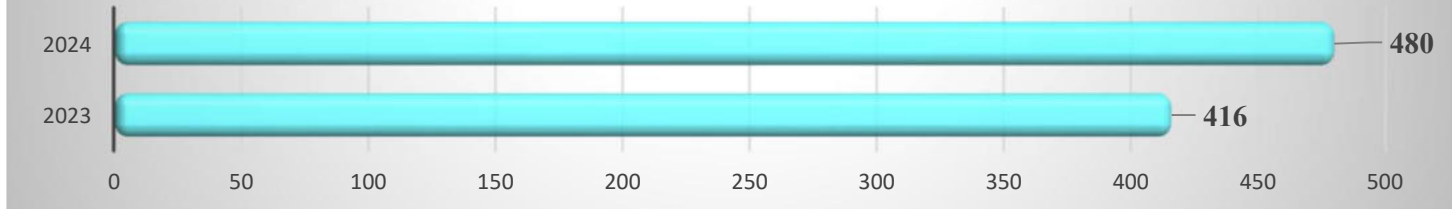

## Mitglieder nach Geschlecht

Gesamt-Verein		
Weiblich	167	deutlich mehr Männer als Frauen
Männlich	313	Verhältnis von fast 1:2

### *Vereins-Mitglieder 2024 nach Geschlecht*

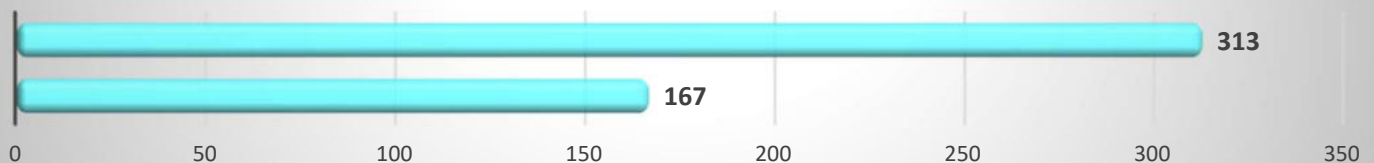

## Demographische Entwicklung des Vereins 2024

Dargestellt Anzahl der Mitglieder in der jeweiligen Altersgruppe

### *Altersverteilung Gesamtverein*

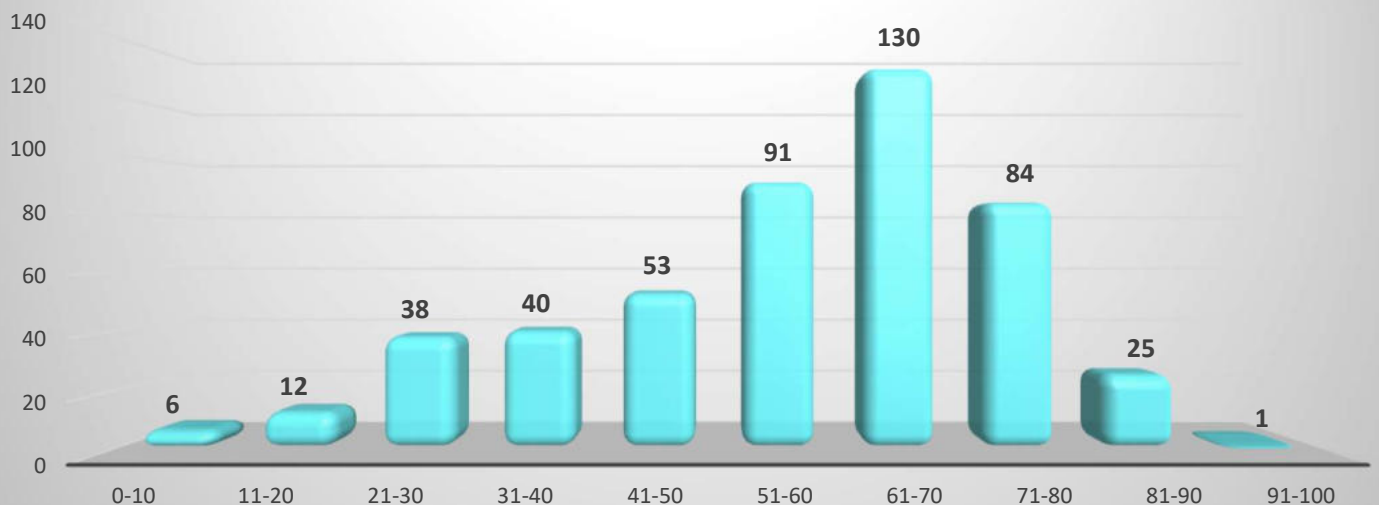

	Jahre	Jahre	Jahre	Jahre	Jahre	Jahre	Jahre	Jahre	Jahre	Jahre
Alter von bis	0-10	11-20	21-30	31-40	41-50	51-60	61-70	71-80	81-90	91-100
Anzahl	6	12	38	40	53	91	130	84	25	1

# Vermögensentwicklung 2024 (Kassenbericht des Schatzmeisters)

## Einnahmen 2024

2110	Beiträge + säumige Beiträge	8.014,00 €
2170	Tennisumlage 26€/Peron. + säumige Umlagen	4.498,00 €
4150	Zinsen (Tagesgeldkonten)	787,36 €
3220	Spenden (Badminton)	455,00 €
2150	Aufnahmegebühren (Neue Mitglieder)	435,50 €
2130	Gebühren für Rücklastschriften	161,22 €
2171	Sanierungsrücklage Tennis	105,00 €
2172	Gastspielergebühr	100,00 €
<b>Gesamt-Einnahmen</b>		<b>14.556,08 €</b>

(Im Vergleich in 2023 hatten wir 13.098,96 Einnahmen)

## *Einnahmen 2024*

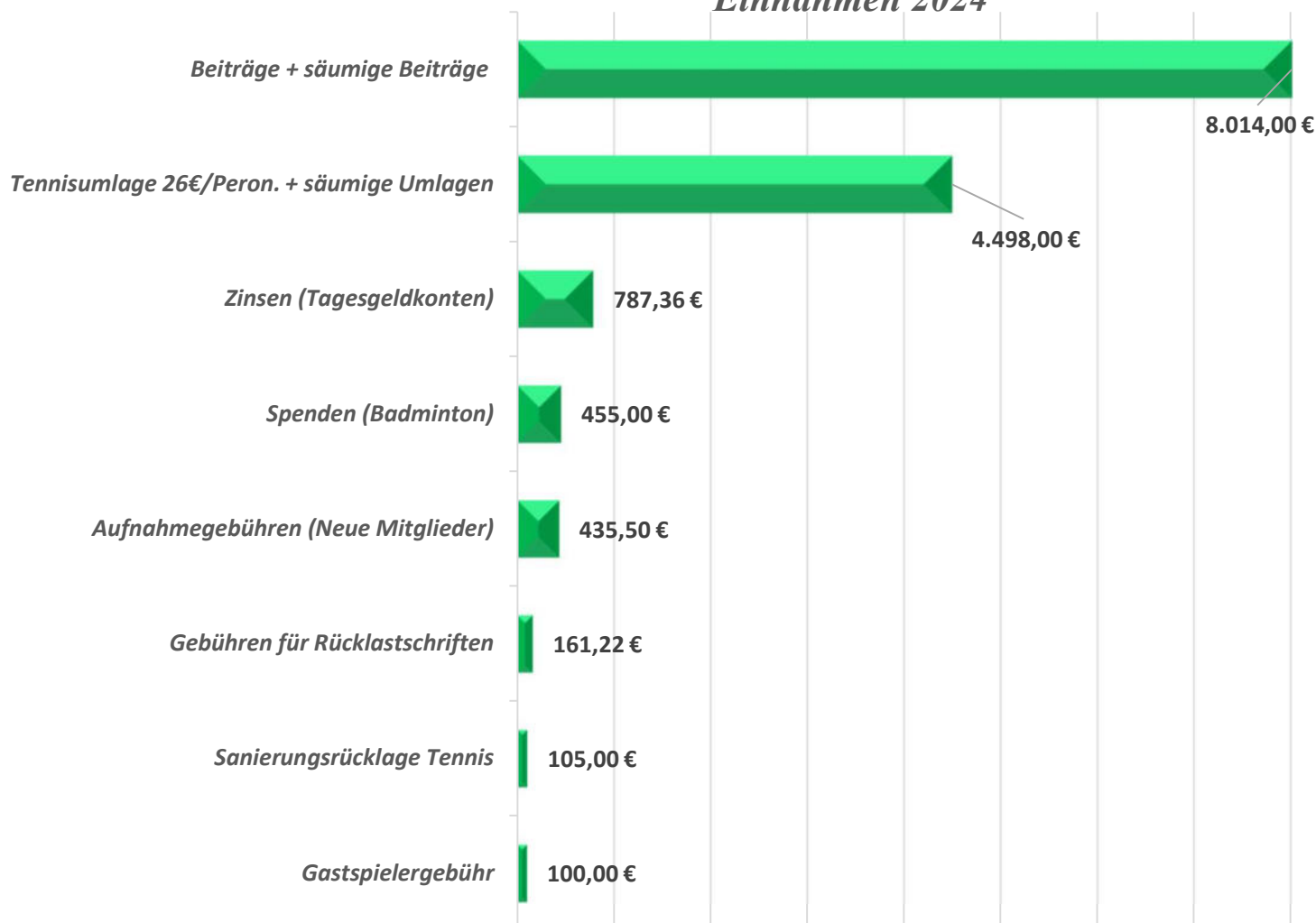

## Ausgaben 2024

2752	Abgaben an Fachverbände (LSB)	- 2.942,00 €
2964	Sp.-Geräte aller Abt. (Volleyball, Fußball, Tennis)	- 2.739,75 €
2966	Sportplatzpflege (Tennisplatzpflege)	- 1.949,70 €
2955	Miete Sportstätten (Tennis)	- 1.723,68 €
2918	Kosten Sportveranstaltung (Turniere)	- 804,83 €
2901	Allg. Verw.kosten (z.B. Schlüssel-Org., kl. Mülleimer, Ul-	394,05 €
1807	Schlüsselpfand Ausgabe (bei Kündigungen)	- 326,68 €
2700	Kosten der Mitgliederverwaltung (Software Linear)	- 298,80 €
2701	Büromaterial (Ordner, Papier, Kleinteile)	- 248,06 €
2704	Sonstige Kosten (z. B. Raumkosten, Mahnverf.)	- 230,78 €
4712	Nebenkosten des Geldverkehrs (Bankgeb.)	- 166,60 €
2125	Rücklastschriften	- 124,00 €
2702	Portogebühren	- 32,40 €
2802	Geschenke, Jubiläen	- 10,75 €
<b>Gesamt-Ausgaben</b>		<b>- 11.992,08 €</b>

(In 2023 hatten wir hier -15.352,60€ Ausgaben.)

## Ausgaben 2024

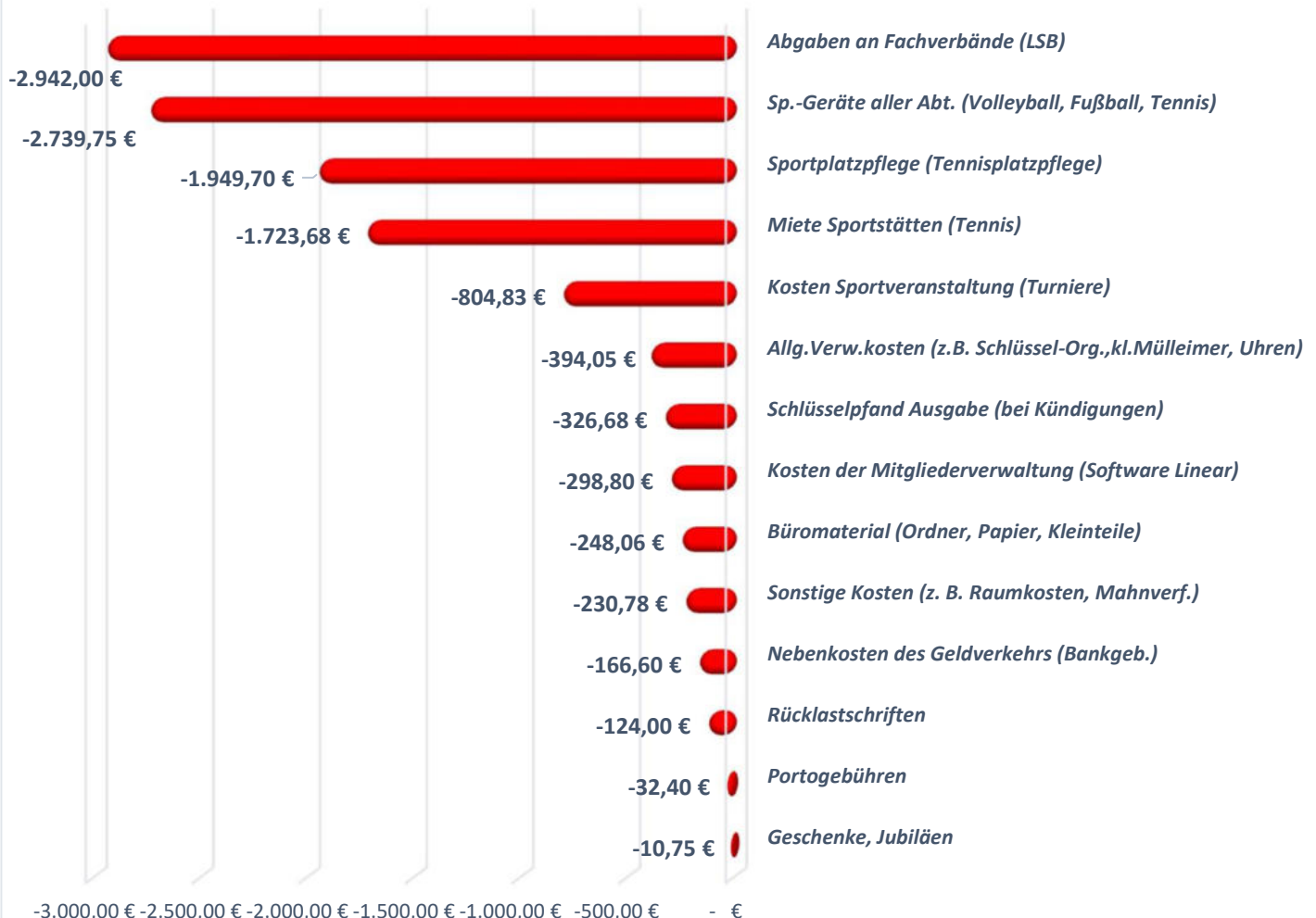

# Einnahmen-Überschuss-Rechnung 2024 (Ausgabe Linear)

## A. Ideeller Tätigkeitsbereich

*Der ideelle Bereich umfasst alle Aktivitäten des normalen Vereinsbetriebs.*

*In diesem Rahmen werden zum Beispiel Einnahmen aus Spenden sowie Mitgliedsbeiträgen erzielt.*

*Diese Einnahmen unterliegen bei einem gemeinnützigen Verein grundsätzlich keiner Besteuerung.*

### A. Einnahmen (Ideeller Tätigkeitsbereich)

2110	Beiträge	8.014,00 €
2130	Gebühren für Rücklastschriften	161,22 €
2150	Aufnahmegebühren	435,50 €
2170	Tennismulage Tennis	4.498,00 €
2171	Sanierungsrücklage Tennis	105,00 €
2172	Gastspieler Tennis	100,00 €
3220	Spenden	455,00 €

**13.768,72 €**

### A. Ausgaben (Ideeller Tätigkeitsbereich)

(in 2023 = 12.639€)

2125	Rücklastschriften	-124,00 €
2700	Kosten der Mitgliederverwaltung	-298,80 €
2701	Büromaterial	-248,06 €
2702	Porto	-32,40 €
2704	Sonstige Kosten	-230,78 €
2752	Abgaben an Fachverbände	-2.942,00 €
2802	Geschenke, Jubiläen	-10,75 €
2901	Allgemeine Verwaltungskosten	-394,05 €
2918	Kosten Sportveranstaltung (Turniere)	-804,83 €
2955	Miete Sportstätten	-1.723,68 €
2964	Sportgeräte	-2.739,75 €
2966	Sportplatzpflege	-1.949,70 €

(in 2023 = -15.187€)

**-11.498,80 €**

### A. Überschuss/Verlust (Ideeller Tätigkeitsbereich):

**2.269,92 €**

(in 2023 = -2.550€)

## B. Vermögensverwaltung

*Einfach erklärt:*

*Es handelt sich dabei um Einnahmen, für die, der Verein keine Gegenleistung erbringt.*

*Eine Vermögensverwaltung liegt in der Regel dann vor, wenn vorhandenes Vermögen des Vereins genutzt wird, um Einnahmen zu erzielen, z. B. Kapital-Zinsertrag.*

### B. Einnahmen (Vermögensverwaltung)

4150	Zinserträge (Sanierungsrücklage + Schlüsselpfand)	787,36 €
------	---	----------

**787,36 €**

### B. Ausgaben (Vermögensverwaltung)

(in 2023 = 459€)

1807	Schlüsselpfand Ausgabe (bei Kündigungen)	-326,68 €
4712	Nebenkosten des Geldverkehrs (Bankgeb.)	-166,60 €

**-493,28 €**

### B. Überschuss/Verlust (Vermögensverwalt.):

**294,08 €**

Ideeller Tätigkeitsbereich	2.269,92 €
Vermögensverwaltung	294,08 €

### Gesamt Überschuss/Verlust aus A. und B.

**2.564,00 €**

(in 2023 hatten wir einen Verlust von -2.025€)



### Einnahme-Überschuss-Rechnung

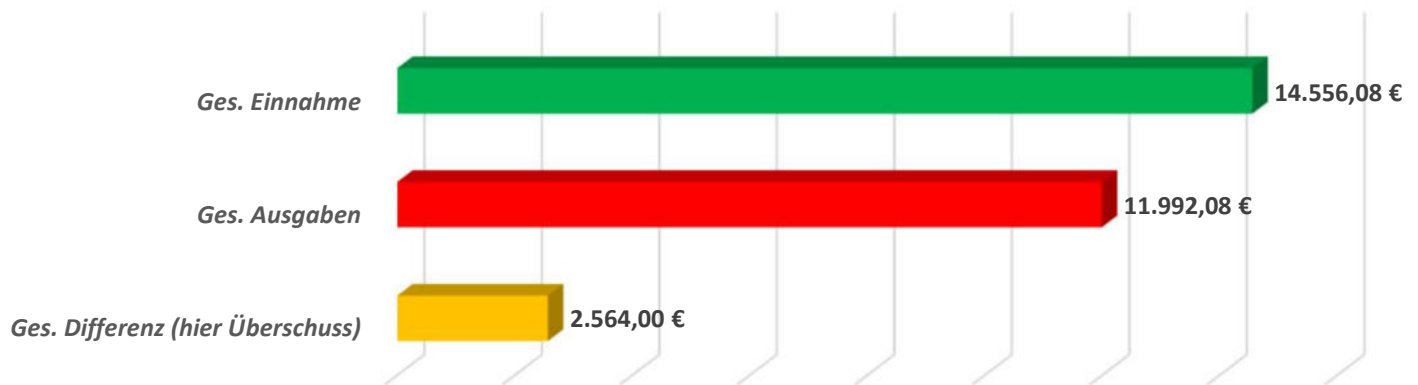

### Kontenübersicht / Vermögensverwaltung vom 01.01.2024 - 31.12.2024

Konto	31.12.2023	31.12.2024
1. Girokonto Spark. Hauptverein	22.797,52 €	21.003,40 €
2. Tagesgeldkonto Spark. Hauptverein	6.037,90 €	6.098,50 €
3. Girokonto Spark. Tennis	6.251,77 €	7.905,42 €
4. Girokonto Spark. Schlüsselpfand	8.027,96 €	7.780,04 €
4. Sanierungsrücklage Spark. Tennis	62.543,17 €	65.059,97 €
5. Barkasse Badminton	- 197,49 €	177,50 €
<b>Vermögen der FSG-BA-Spandau</b>	<b>105.460,83 €</b>	<b>108.024,83 €</b>

(Es ergibt sich eine Differenz (Überschuss) von 2.564€)

### *FSG-BA-Spandau e.V. Vermögensübersicht 2024*





### **Zurückgeholte Beiträge per 31.10.2024 (bisherige)**

**Gesamtsumme (Rücklastschrift-Geb./Säumige Beiträge 2021-2024)  $\Sigma$  ca. 3.200€**

Die Gesamtsumme der rückgeführten FSG-Ansprüche (säumige Mitgliedsbeiträge und Rücklastschriftgebühren) aus den Jahren 2021 bis 2024 beläuft sich per 31.10.2024 auf rund 3.200 €.

**Bis Ende Dezember 2024 konnten zusätzlich 120 € eingezogen werden,  
womit sich die Gesamtsumme auf ca. 3.320 € erhöht.**

**Gegen drei Personen (2× Futsal, 1× Volleyball) laufen Verfahren beim Amtsgericht.  
Sie schulden dem Verein insgesamt 224 €. Addiert man diesen Betrag,  
ergibt sich ein Gesamtvolumen von rund 3.500 €.**

Das gilt **nur** für die Jahre 2021 bis 2024.  
Zu den Jahren davor möchten wir uns an dieser Stelle nicht äußern.